

# DAILY REPORT

27 April 2026

## TRADING IDEAS

Emiten Code	Trading	Buy Range	Take Profit (1)	Take Profit (2)	Stop Loss
BFIN	Buy	810-825	845	860	775
MAPI	Buy	1275-1285	1305	1320	1235
ULTJ	Buy	1580-1590	1610	1640	1510
WIFI	Buy	2220-2240	2300	2400	2100
INCO	Buy	6600-6650	6825	6925	6300

## EQUITY INDICATORS

Stock Indexes	Last price	Daily (%)	MTD (%)	YTD (%)
US - Dow Jones	49,230.7	(0.2)	6.2	2.4
US - S&P 500	7,165.1	0.8	9.8	4.7
US - NASDAQ	24,836.6	1.6	15.0	6.9
US - Russell 2000	2,787.0	0.4	11.6	12.3
Eurozone - STOXX 50	5,883.5	(0.2)	5.6	1.6
UK - FTSE 100	10,379.1	(0.7)	2.0	4.5
Germany - DAX 30	24,129.0	(0.1)	6.4	(1.5)
France - CAC 40	8,157.8	(0.8)	4.4	0.1
Japan - Nikkei	59,716.2	1.0	16.9	18.6
South Korea - KOSPI	6,475.6	(0.0)	28.2	53.7
MSCI Emerging Markets	1,610.00	0.7	15.2	14.6
MSCI Asia Excluding Japan	1,049.1	0.8	16.5	14.9
MSCI Indonesia	4,968.08	(4.0)	(2.6)	(22.2)
EIDO ETF	15.36	(2.4)	(2.7)	(17.9)
Hongkong - Hang Seng	25,978.1	0.2	4.8	1.4
China - CSI 300	4,769.4	(0.4)	7.2	3.0
India - Sensex	76,664.2	(1.3)	6.6	(10.0)
Indonesia - JCI/IDX	7,129.5	(3.4)	1.2	(17.5)
Malaysia - FTSE KLCI	1,720.3	(0.1)	1.8	2.4
Thailand - Thai SET	1,456.1	(0.4)	0.5	15.6
Philippines - PSEI	5,943.5	(0.7)	(0.1)	(1.8)
IDX Sectoral	Last price	Daily (%)	MTD (%)	YTD (%)
Financials	1355.7	(2.3)	0.0	(12.5)
Basic Materials	2230.7	(2.8)	12.4	8.4
Energy	3842.1	(4.2)	4.1	(13.7)
Consumer Non-Cyclicals	739.9	(3.1)	1.3	(7.5)
Infrastructures	2059.2	(4.1)	7.1	(22.9)
Consumer Cyclicals	1077.6	(4.3)	9.7	(12.1)
Technology	7748.0	(2.6)	2.2	(18.7)
Properties & Real Estate	931.1	(3.9)	1.1	(20.6)
Healthcare	1745.3	(1.5)	(3.7)	(15.5)
Industrials	2095.9	(3.5)	16.6	(2.7)
Transportations & Logistics	2210.2	(3.3)	20.2	12.4
Commodities	Last price	Daily (%)	MTD (%)	YTD (%)
Oil Brent (USD/bbl)	105.3	0.2	(11.0)	73.1
Oil WTI (USD/bbl)	94.4	(1.5)	(6.9)	64.4
Coal Newcastle (USD/ton)	133.7	0.3	(6.1)	24.4
US Soybean Oil (USD/lbs)	71.9	0.3	4.4	49.6
CPO Malaysia (MYR/ton)	4,517.0	0.3	(4.5)	13.0
Gold NYMEX (USD/toz)	4,722.3	0.4	1.6	8.8
Nickel LME (USD/ton)	18,877.1	1.5	11.4	14.1
Copper LME (USD/ton)	13,283.8	(0.4)	8.1	6.6
Wheat CBT (USD/bushel)	608.3	(0.4)	(1.3)	20.0
Corn CBT (USD/bushel)	455.0	(0.1)	(0.6)	3.4
S&P-Goldman Sachs Commodity Index	728.7	(0.3)	(2.2)	32.9

Source: Bloomberg, MCS Research  
as of: 26/04/26

## IHSG DYNAMICS

IHSG ditutup melemah (-3.38%) ke level 7,129.49 pada perdagangan Jumat kemarin (24/04) dengan saham APIC (+3.90%), BFIN (+6.45%), ANTM (+0.75%) sebagai Leading Movers. Sedangkan, BBCA (-5.84%), DSSA (-10.22%), BBRI (-2.85%) tercatat sebagai Lagging Movers. Investor asing mencatatkan net sell IDR 3.02tn di pasar reguler dan net sell di seluruh pasar IDR 2.00tn. Di sisi sektoral, 11 dari 11 sektor ditutup melemah dengan sektor Consumer Cyclical mencatat penurunan terdalam (-4.27%). Sementara itu, indeks-indeks saham di AS ditutup variatif dengan indeks Dow Jones turun (-0.16%) menjadi 49,230, S&P 500 naik (+0.80%) ke level 7,165, dan Nasdaq menguat (+1.63%) ke level 24,836. Pada akhir pekan lalu, Presiden AS Donald Trump membatalkan rencana mengirim utusan khusus AS Steve Witkoff dan Jared Kushner ke Pakistan terkait pembicaraan gencatan senjata. Sentimen negatif ini tecermin dari penurunan indeks ETF EIDO (-2.41%) dan MSCI Indonesia (-3.96%).

Argo Pantes (ARGO) melakukan Groundbreaking yang menandai dimulainya pembangunan gudang Build-to Suit (BTS) untuk J&T Cargo pada 23 April. Gudang ini diproyeksikan memiliki nilai sekitar IDR 120.00bn dan ditargetkan rampung pada Februari 2027. Nantinya, fasilitas ini menjadi bagian jaringan distribusi J&T Cargo, khususnya wilayah Jabodetabek. Langkah ini juga melanjutkan kerja sama sebelumnya pada 11 Februari silam. Argo Pantes dan PT Global Yimi Cargo (J&T Cargo) telah menandatangani perjanjian sewa gudang dengan nilai kontrak hampir IDR 221.00bn untuk jangka waktu 10 tahun. Perseroan menyewakan tanah seluas 44,188m<sup>2</sup>, bangunan seluas 23,580m<sup>2</sup> dan gudang dan kantor seluas 23,280m<sup>2</sup>.

Garudafood (GOOD) menetapkan dividen tunai tahun buku 2025 sebesar IDR 350.34bn atau IDR 9.50 per saham, yang mencerminkan dividend payout ratio sebesar 50.87% dari laba bersih yang dapat diatribusikan kepada pemilik entitas IDR 688.65bn. Perseroran mencatatkan kinerja penjualan tahun 2025 dengan kenaikan sebesar 7.27% menjadi IDR 13.12tn (2024: IDR 12.23tn), didorong oleh kenaikan pada penjualan makanan sebesar 9.87% menjadi IDR 11.79tn (2024: IDR 10.73tn). Laba per saham (EPS) juga meningkat menjadi 18.67 (2024: IDR 16.93). Cum date dividen ditetapkan tanggal 6 Mei dan pembayaran dividen final dijadwalkan pada 20 Mei.

## MARKET SENTIMENT

Aksi sell-off mewarnai IHSG pada perdagangan Jumat pekan lalu dipicu oleh kenaikan suku bunga diskonto SRBI, masing masing untuk tenor 6 bulan naik +14 bps menjadi 5.62% (17/4: 5.48%), tenor 9 bulan naik +15 bps menjadi 5.79% (17/4: 5.64%), dan tenor 12 bulan naik +14 bps menjadi 5.91% (17/4: 5.77%). Kenaikan ini berpotensi mendorong asset switching khususnya untuk investor asing. Namun, data foreign outflow minggu ini mengindikasikan switching masih belum terjadi dengan foreign outflow sebesar IDR -2.95tn dari IHSG diikuti IDR -4.15tn dari SRBI. Kenaikan yield SRBI tersebut ditujukan untuk mencegah depresiasi Rupiah lebih lanjut, setelah sempat menyentuh level IDR 17,300 per USD. Menurut kami, tekanan depresiasi terhadap Rupiah masih akan berlanjut akibat faktor potensi pelebaran defisit neraca berjalan tahun ini yang dikombinasikan dengan masa puncak repatriasi dividen pada 2Q26.

## SEKTOR YANG DAPAT DIPERHATIKAN

IDX INFRASTRUCTURE, IDX INDUSTRIALS, dan IDX TRANSPORTATION

27 April 2026

## TECHNICAL JCI



Pergerakan IHSX pada penutupan perdagangan Jumat (24/04/2026) mengalami penurunan -249.11 poin (-3.38%) ke level 7,129.49.

IHSX saat ini ditutup di bawah EMA 21 dengan stochastic mengarah ke bawah dekat area oversold. Menurut kami, IHSX berpotensi melanjutkan koreksinya menuju gap 7,022 dengan resistance di 7,383.

## TRADING REVIEW

Stock Recap Trading Ideas 2026								
Date	Code	Action	Call Price	Last Price	Target Price	Stop Loss	Profit/Loss (%)	Remarks
17-Mar-26	IATA	BUY	75	82	79-82	70	5.33%	Sudah mencapai TP 1
25-Mar-26	EMTK	BUY	780	850	805-825	725	5.77%	Sudah mencapai TP 1 & 2
26-Mar-26	DEWA	BUY	452	486	470-480	420	3.98%	Sudah mencapai TP 1
27-Mar-26	MAIN	BUY	890	990	920-930	830	3.37%	Sudah mencapai TP 1
30-Mar-26	INDY	BUY	3070	3700	3200-3250	2900	5.86%	Sudah mencapai TP 1 & 2
31-Mar-26	MSIN	BUY	570	815	600-615	540	7.89%	Sudah mencapai TP 1 & 2
1-Apr-26	ERAA	BUY	374	404	388-394	360	-3.74%	Sudah menyentuh SL
2-Apr-26	GOTO	BUY	52	52	55-56	50	1.92%	Sudah menyentuh SL
6-Apr-26	MNCN	BUY	224	254	236-244	212	5.36%	Sudah mencapai TP 1
7-Apr-26	BRPT	BUY	1340	2020	1375-1435	1255	7.09%	Sudah mencapai TP 1 & 2
9-Apr-26	ENRG	BUY	1645	1900	1700-1740	1540	5.78%	Sudah mencapai TP 1 & 2
10-Apr-26	BIPI	BUY	250	256	256-264	232	5.60%	Sudah mencapai TP 1 & 2
13-Apr-26	RATU	BUY	5525	6200	5800-6000	5200	8.60%	Sudah mencapai TP 1 & 2
14-Apr-26	BWPT	BUY	133	127	138-141	125	6.02%	Sudah mencapai TP 1 & 2
15-Apr-26	NICL	BUY	970	870	995-1060	910	2.58%	Sudah mencapai TP 1
16-Apr-26	ASLC	BUY	82	77	84-86	75	2.44%	Sudah mencapai TP 1
17-Apr-26	SMGR	BUY	2460	2130	2530-2620	2350	-4.47%	Sudah menyentuh SL
20-Apr-26	DKFT	BUY	805	805	840-860	760	3.73%	Naik, Namun tidak menyentuh area TP
21-Apr-26	ARKO	BUY	9150	9900	9575-9825	8650	7.38%	Sudah mencapai TP 1 & 2
22-Apr-26	BWPT	BUY	137	127	142-146	128	3.65%	Sudah mencapai TP 1
23-Apr-26	ENRG	BUY	1890	1900	1940-2000	1780	5.82%	Sudah mencapai TP 1 & 2
24-Apr-26	SRSN	BUY	68	69	72-73	65	1.47%	Naik, Namun tidak menyentuh area TP
<b>Total Return</b>								<b>4.16%</b>

27 April 2026

## TRADING IDEAS



### Short Term Buy—BFIN

BUY	810
	825
TP	845
	860
SL	775

**BFIN**, membentuk Tweezer Bottom di area EMA 21 dengan volume yang meningkat. BFIN berpotensi naik menuju 845 dengan support 775.



### Short Term Buy—MAPI

BUY	1,275
	1,285
TP	1,305
	1,320
SL	1,235

**MAPI**, masih berada dalam base area namun telah membentuk rejection pada EMA 21. MAPI berpotensi menguat ke 1,305 dengan support 1,235.



### Short Term Buy—ULTJ

BUY	1,580
	1,590
TP	1,610
	1,640
SL	1,510

**ULTJ**, bergerak di atas dynamic support dengan stochastic mengarah ke atas pada area netral. ULTJ berpotensi menguat ke 1,610 dengan support 1,510.

27 April 2026

## TRADING IDEAS



### Short Term Buy—WIFI

BUY	2,220
	2,240
	2,300
TP	2,400
	2,100
SL	2,100

WIFI, ditutup di bawah EMA 21 dengan stochastic mengarah ke bawah. WIFI berpotensi reject dari flip-over area menuju 2,300 dengan support 2,100.

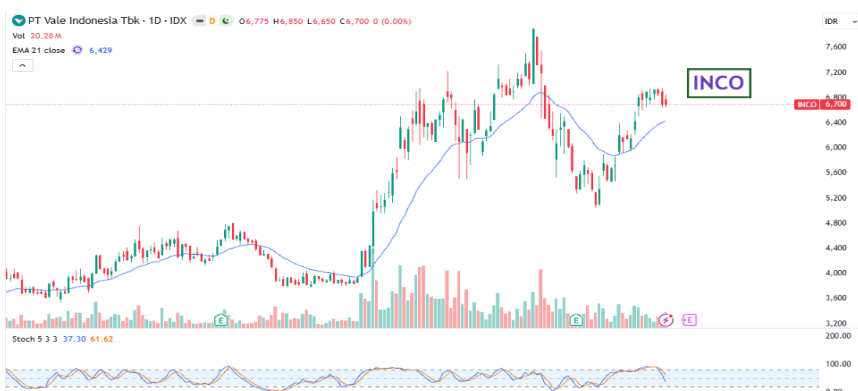

### Short Term Buy—INCO

BUY	6,600
	6,650
	6,825
TP	6,925
	6,300
SL	6,300

INCO, masih berada dalam base area dengan kecenderungan terkoreksi terbatas. INCO berpotensi reject dan naik menuju 6,825 dengan support 6,300.



### Short Term Sell—BBCA

BUY	-
	-
	-
TP	-
	-
SL	-

BBCA, berada dalam bearish trend dan telah breakdown support area. BBKA berpeluang melemah menuju 6,050.

27 April 2026

## MARKET DATA

## GLOBAL INDEX VALUATION

Country	Indices	Price	% Day	% YTD	PER 25E (X)	PER 26E (X)	PBV 25E (X)	PBV 26E (X)
Indonesia	JCI	7129.49	-3.38	-17.55	17.06	11.25	1.86	0.07
Hongkong	Hangseng	25978.07	0.24	1.36	13.42	11.62	1.36	1.26
China	Shanghai	4079.9	-0.33	2.80	18.29	14.19	1.57	1.40
Japan	Nikkei	60204.32	0.82	19.60	23.63	11.62	2.90	2.72
Malaysia	KLCI	1723.59	0.19	2.59	16.23	15.01	1.61	1.51
Korea Selatan	Kospi	6581.52	1.64	56.18	24.46	8.17	1.98	1.78
Singapore	STI	4914.41	-0.17	5.77	17.00	15.16	1.57	1.59
Taiwan	TWSE	38932.4	3.23	34.42	30.07	19.82	3.85	3.83
Thailand	SET	1456.1	-0.36	15.59	16.63	14.82	1.38	1.41
Vietnam	VN-Index	1853.29	-0.91	3.86	17.15	13.11	2.21	1.69
Filipina	PSEI	5943.49	-0.67	-1.81	9.15	9.14	1.21	1.12

## TENDER OFFER

Stock	Shares	%	Offer Start	Offer End	Payment Date
MEJA	1,356,656,942	60.69	18-Mar-26	16-Apr-26	28-Apr-26

## RIGHTS ISSUE

Stock	Ratio	Price	Cum Date	Ex Date	Recording	Trading Start	Trading End
BABY	625 : 57	590	24-Apr-26	27-Apr-26	28-Apr-26	30-Apr-26	7-May-26

## DIVIDEND

Stock	Dividend	Cum Date	Ex Date	Recording	Payment
BNGA	161.77	27-Apr-26	28-Apr-26	29-Apr-26	13-May-26
ADMR	50.32	27-Apr-26	28-Apr-26	29-Apr-26	6-May-26
ADRO	117.00	27-Apr-26	28-Apr-26	29-Apr-26	8-May-26
ITMG	981.00	27-Apr-26	28-Apr-26	29-Apr-26	19-May-26
DRMA	70.00	27-Apr-26	28-Apr-26	29-Apr-26	7-May-26
AUTO	170.00	27-Apr-26	28-Apr-26	29-Apr-26	18-May-26
BNII	7.61	27-Apr-26	28-Apr-26	29-Apr-26	13-May-26

## GENERAL MEETING

Date	Stock	AGM/EGM	Time
27-Apr-26	ASLI	AGM/EGM	9:00
27-Apr-26	AKRA	AGM/EGM	10:00
27-Apr-26	AMAG	AGM/EGM	10:00
27-Apr-26	BOLT	AGM	10:00
27-Apr-26	SUPA	AGM	10:00
27-Apr-26	ASJT	AGM	14:00
27-Apr-26	PEHA	EGM	14:00

IDX LEADER		IDX LAGGARD		TOP GAINERS		TOP LOSERS		TOP VOLUME	
Ticker	Chg	Ticker	Chg	Ticker	Chg	Ticker	Chg	Ticker	Chg
APIC	3.90%	BBCA	-5.84%	PSDN	34.46%	AMIN	-15.00%	KOTA	-10.49%
BFIN	6.45%	DSSA	-10.22%	BNBA	24.46%	SKBM	-15.00%	BIPI	-11.11%
ANTM	0.75%	BBRI	-2.85%	BRNA	24.41%	LPPF	-14.95%	MAXI	-14.08%

Source: Bloomberg, MCS Research

27 April 2026

**Research Division**

Lionel Priyadi	Fixed Income & Macro Strategist	6221-7995-795	62149
Revo Gilang Firdaus	Equity Analyst	6221-7917-5599	62431
Nanda Puput Rahmawati	Research Analyst	6221-7917-5599	62089

**Equity Brokerage Division**

Mirna Elok Anggraini	mirna.anggraini@megasekuritas.id	+62 21 7917 5599	62430
Siti Horiani	siti.horiani@megasekuritas.id	+62 21 7917 5599	62177
Dewi Suryani	dewi.suryani@megasekuritas.id	+62 21 7917 5599	62441
Ety Sulistyowati	ety.sulistyowati@megasekuritas.id	+62 21 7917 5599	62159
Syaifathir Muhamad	fathir@megasekuritas.id	+62 21 7917 5599	62179

**Fixed Income Sales & Trading**

Tel. +62 7917 5559-62 Fax. +62 21 7917 5965

**Investment Banking**

Tel. +62 21 7917 5599 Fax. +62 21 7919 3900

**PT. Mega Capital Sekuritas**

Menara Bank Mega Lt. 2  
Jl. Ka P. Tendean. Kav 12-14 A  
Jakarta Selatan 12790

**DISCLAIMER**

This Document is for information only and for the use of the recipient. It is not to be reproduced or copied or made available to others. Under no circumstances is it to be considered as an offer to sell or solicitation to buy any security. Any recommendation contained in this report May not be suitable for all investors and strictly a personal view and should not be used as a sole judgment for investment. Moreover, although the information contained herein has been obtained from sources believed to be reliable, its accuracy, completeness and reliability cannot be guaranteed. All rights reserved by Mega Capital Sekuritas.